

Negli ultimi anni la terapia delle psicopatologie gravi è di estrema attualità. La letteratura scientifica in ambito clinico e riabilitativo abbonda di lavori e di riviste scientifiche che trattano di questo tema, tanto che oggi nessuno si meraviglia più di sentir parlare di approccio psicoterapico alla schizofrenia ed ai disturbi di personalità. Lo stesso Carlo Perris, noto per aver introdotto la psicoterapia cognitiva in ambito psichiatrico, affermò " *non vi è alcun paziente che sia tanto ammalato da non poter cambiare in qualcosa*".

La letteratura sui trattamenti dei disturbi gravi indica che i risultati migliori vengono raggiunti con un approccio biopsicosociale, che integra, quindi, i vari trattamenti.

Anche il gruppo, quale strumento psicoeducativo, riabilitativo e terapeutico è considerato di straordinaria importanza.

Il tema della riabilitazione appare una necessità non più eludibile per affrontare la sofferenza ed il disagio mentale come la necessità di condividere interventi riabilitativi di gruppo strutturati, valutabili e facilmente riproducibili.

**LA PARTECIPAZIONE AL  
CONVEGNO È GRATUITA  
E  
DA DIRITTO AI CREDITI  
FORMATIVI  
ECM**

L'ISCRIZIONE POTRÀ ESSERE EFFETTUATA:  
CON E-MAIL INDIRIZZATA A  
*segreteria@ordinepsicologimolise.com*  
INVIANDO UN FAX AL NUMERO 0874 67944  
CHIAMANDO I NUMERI 0874 67944 - 686333  
LUNEDÌ, MERCOLEDÌ O VENERDÌ  
DALLE ORE 16,30 ALLE 20,00

*Coordinamento scientifico: Dott. Girolamo Baldassarre  
Dott. Fabrizio Mascioli*

*Segreteria Organizzativa: Anna Maria Colicchio*



**ORDINE PSICOLOGI DEL MOLISE**

Via Cardarelli, 23

86100 CAMPOBASSO

Tel.: 0874 67944 / 686333

Fax: 0874-67944

E-mail: *segreteria@ordinepsicologimolise.com*

**ORDINE DEGLI  
PSICOLOGI DEL MOLISE**

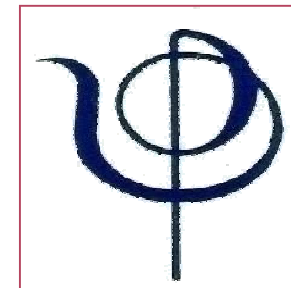

**L'approccio multimodale  
nella riabilitazione  
psicosociale**

**28 Novembre 2008**

**Biblioteca Provinciale  
"P. Albino"  
Via D'Amato 3  
Campobasso**

## L'APPROCCIO MULTIMODALE NELLA RIABILITAZIONE PSICOSOCIALE

Con il patrocinio dell'Ordine dei Medici Chirurghi e degli  
Odontoiatri della Provincia di Campobasso e di Isernia

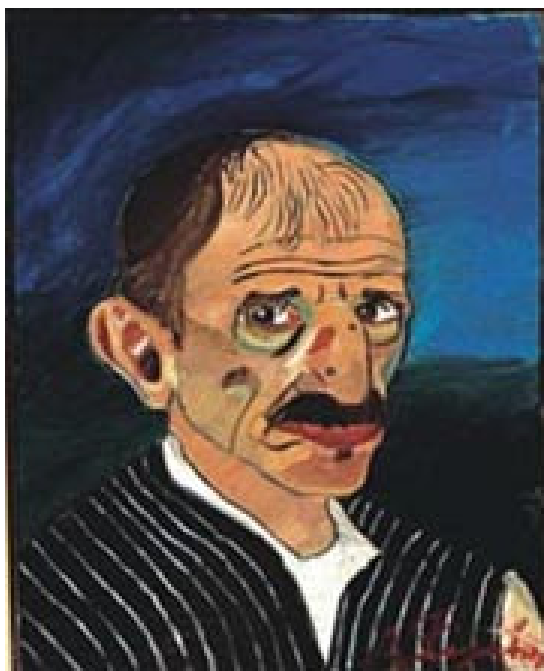

Antonio Ligabue - Autoritratto

### Programma del Convegno

- Ore 8.30 **Registrazione dei partecipanti**
- Ore 9.00 **Apertura e presentazione dei lavori**  
*Dr. Girolamo Baldassarre*
- Ore 9.10 **L'approccio multimodale nella riabilitazione psichiatrica**  
*Dr. Carlo Di Berardino*
- Ore 10.10 **La riabilitazione emozionale cognitiva - premesse teoriche e metodo d'intervento**  
*Dr. Nicola Vendittelli*
- Ore 11.30 **Pausa**
- Ore 11.45 **L'approccio integrato nella psicoterapia cognitiva di gruppo**  
*Dr. Carlo Di Berardino*
- Ore 13.15 **Pausa pranzo**
- Ore 14.45 **Problem Solving, Training e riabilitazione emozionale cognitiva: L'esperienza del Centro Diurno dell'A.S.Re.M di Campobasso**  
*Dr.ssa Mirella Alberti*
- Ore 15.15 **Intervento cognitivo-comportamentale di gruppo nel SPDC di Campobasso**  
*Dr.ssa Alessandra Gioia*
- Ore 15.45 **Pausa**
- Ore 16.00 **La riabilitazione emozionale cognitiva: Esercitazione**  
*Dr. Nicola Vendittelli- Dr.ssa Mirella Alberti*
- Ore 17.45 **Questionario di verifica**
- Ore 18,30 **Chiusura dei lavori**

### RELATORI

**Girolamo Baldassarre**, Presidente dell'Ordine degli Psicologi del Molise.

**Carlo Di Berardino**, psicologo, psicoterapeuta, docente presso la Facoltà di Psicologia dell'Università "G. D'Annunzio" di Chieti, Responsabile del Centro Diurno e della Casa Famiglia del Dipartimento di Salute Mentale dell'ASL di Pescara. Direttore del Centro di Psicologia Clinica (scuola di specializzazione in psicoterapia cognitivo-comportamentale) di Pescara. Didatta e supervisore dell'AIAMC. È autore di numerose pubblicazioni scientifiche.

**Nicola Vendittelli**, psichiatra, psicoterapeuta. Dirigente Medico di Psichiatria presso il Dipartimento di Salute Mentale di Campobasso si occupa di psicoterapia individuale, in particolare di pazienti affetti da disturbi gravi della personalità. Ha elaborato due metodi di intervento di gruppo nell'ambito del lavoro del Dipartimento di Salute Mentale. Il primo, denominato "Intervento Cognitivo-Comportamentale di gruppo nel Servizio Psichiatrico di Diagnosi e Cura" è applicato presso il SPDC di Campobasso e di numerose altre località italiane. Del secondo, la "Riabilitazione Emozionale e Cognitiva" per pazienti affetti da schizofrenia, sono in via di pubblicazione il manuale ed i risultati di uno studio di efficacia. È autore di numerose pubblicazioni scientifiche.

**Mirella Alberti**, psicologa, psicoterapeuta, opera presso il Centro Diurno per malati psichiatrici del Dipartimento di Salute Mentale della ASReM "Centro Molise" di Campobasso. È coautrice del capitolo "Problem solving training e riabilitazione emozionale cognitiva di gruppo: l'esperienza del centro diurno dell'ASReM - Zona Campobasso" pubblicato nel libro "L'approccio integrato nella psicoterapia cognitiva di gruppo" a cura di Carlo Di Bernardino, edizioni Franco Angeli, 2008.

**Alessandra Gioia**, psicologa, psicoterapeuta, collabora con l'Università degli Studi del Molise come cultrice della materia "Psicologia Sociale", presso il corso di laurea in Scienze del servizio sociale. Ha svolto attività di valutazione per una ricerca scientifica sul Problem Solving in pazienti schizofrenici, in collaborazione con l'SPDC di Campobasso ed è coautrice del capitolo "Problem solving training e riabilitazione emozionale cognitiva di gruppo: l'esperienza del centro diurno dell'ASReM- Zona Campobasso" pubblicato nel libro "L'approccio integrato nella psicoterapia cognitiva di gruppo" a cura di Carlo Di Bernardino, edizioni Franco Angeli, 2008.